

016
03

MUTOA

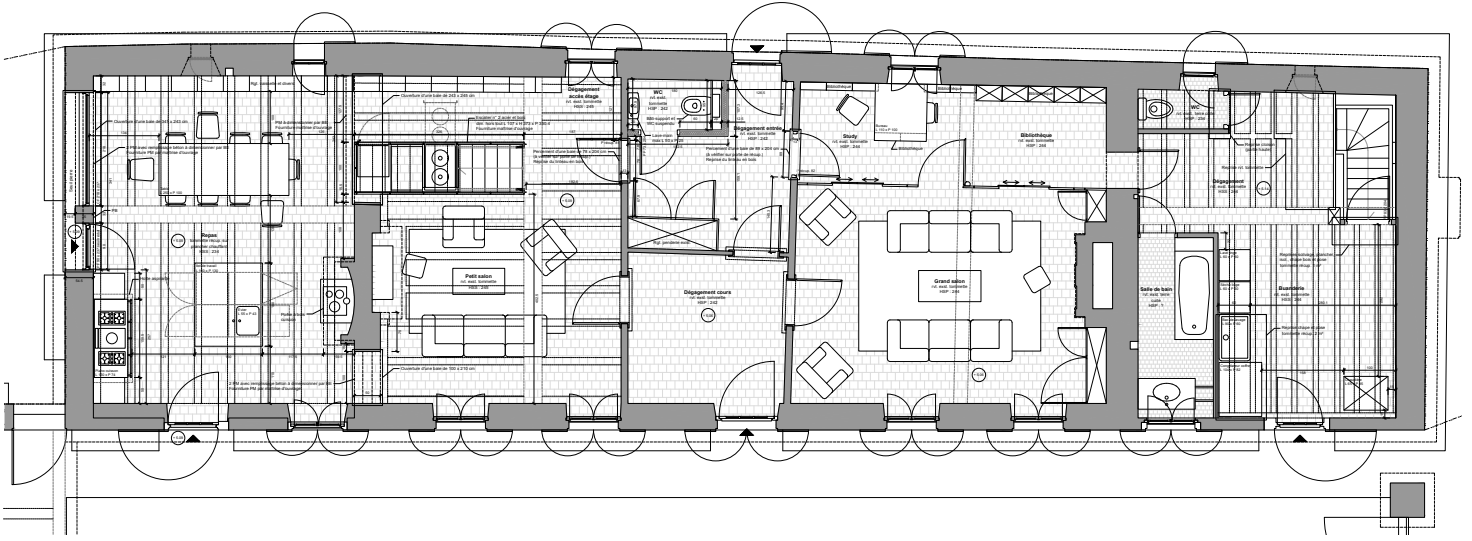

Plan du rez-de-chaussée

Vue de la maquette sur le rez-de-chaussée

Dernière étude d'une mission en trois volets portant sur la restructuration d'un corps de ferme berrichon des XVII-XVIII^{ème} siècles, le réaménagement de la maison est abordé en fonctions des considérations paysagères précédemment identifiées. C'est donc en des termes habituellement associés au paysage que les diverses interventions et non-interventions de cette opération sont calibrées. Couleur-matière, cadrage, ordonnancement, cheminement, friche ou jachère, autant de mots et de concepts pour permettre, notamment, au rythme des saisons de façonner l'usage de ce généreux lieu de vie.

Projet :

Domaine C – Habitation

Année(s) :

2021-2022

Localisation :

Cérilly, Allier (03)

Type :

Étude

Nature :

Restructuration et
rénovation d'une maison

Maîtrise d'ouvrage / Commanditaire :

Privée

Maîtrise d'œuvre :

MUTOA

Surface :

300 m²

Budget :

300 K€

Statut :

Achévé