

011  
01

MUTOA

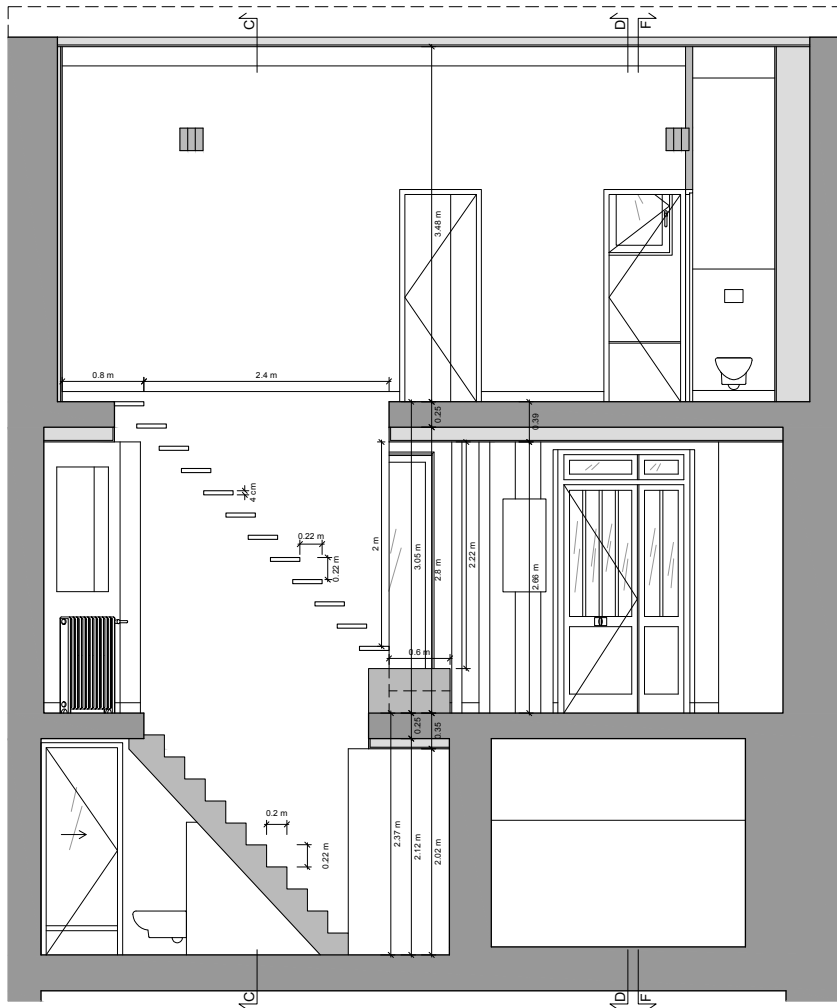

Plan de coupe

Croquis d'esquisse

Étude pour la reconstruction d'une maison familiale située sur une ancienne parcelle maraîchère de la proche banlieue parisienne. Recherche, notamment, d'un équilibre architecturale entre un probable état initial du début du XX<sup>ème</sup> siècle et les différentes interventions effectuées depuis.

Projet :

## Lecture additionnelle

Année(s) :

2020

Localisation :

Fontenay-sous-Bois, Val-de-Marne (93)

Type :

Étude

Nature :

Restructuration d'une  
maison

Maîtrise d'ouvrage / Commanditaire :

Privée

Maîtrise d'œuvre :

MUTOA avec Gwenaël  
Delhumeau

Surface :

150 m<sup>2</sup>

Budget :

-

Statut :

Achévé